

## BORSA İSTANBUL

BİST 100 endeksi günü %0,78 düşükle 9.624,04 puandan tamamladı. BİST 100 endeksi gün içinde en düşük 9.588,02 en yüksek ise 9.788,36 seviyesinden işlem gördü. Toplam işlem hacmi ise 113,3 milyar TL düzeyinde gerçekleşti.

En fazla işlem gören sektör endeksi 45,7 milyar TL ile BİST SİNAİ endeksi olurken, en fazla değer kazanan sektör endeksi %1,60 ile BİST MADENCİLİK endeksi oldu. En fazla değer kaybeden sektör endeksi ise -%2,33 ile BİST SİGORTA endeksi oldu.

XU100 endeksi içerisinde işlem gören 26 hissenin fiyatı yükselirken, 72 hissenin fiyatı düşmüştür. 2 hissenin ise fiyatı değişmemiştir.

Borsa İstanbul'un toplam işlem hacmi bir önceki işlem gününe göre %14,36 yükselişle (14,2 milyar TL) 113,3 milyar TL oldu. 5 günlük ortalama işlem hacmi 107,6 milyar TL düzeyinde gerçekleşirken son gün işlem hacmi ortalamaya göre %5,30 artış kaydetmiştir.

## PİYASA GÜNDEMİ

Bugün TSİ 15:30'da ABD TÜFE verisi açıklanacak. Cuma günü istihdam verisi Fed'in faiz indirimi konusunda gereken netliği sağlayamadı. Dolayısıyla odaklar bugün TÜFE verisinde olacak. Çekirdek TÜFE'nin aylık bazda %0,2 arttığını, manşet TÜFE'nin ise yıllık bazda %2,9'dan %2,6'ya gerileyeceğini tahmin ediyoruz. Veri öncesinde ekonomik büyümeye dair endişeler global piyasalarda satışlara neden oluyor. Büyüme endişeleriyle petrol fiyatları %4'e yakın düştü. Bu sabah BOJ'dan bir yetkilinin faiz artışı sinyali vermesiyle Japon Yeni değer kazandı. Bu, carry trade endişelerini yeniden tetikleyebilir.

Yurtiçinde dün sanayi üretiminin önceki aya göre toparlanması ve işsizlik oranının düşmesine rağmen Borsa İstanbul'da satışlar yine etkili oldu. Küresel piyasalarda olduğu gibi TÜFE öncesi Borsa İstanbul da yön bulmakta zorlanınca ibre aşağı döndü. Dünkü işlemlerde 9750 üzeri test edilse de kalıcı olmayı başaramadı. Bugün BİST için önemli bir veri akışı bulunmazken 9600 altında 9523 destek bölgesinin çok yakından izlenmesi gerektiği düşüncesindeyiz.

## DÖVİZ PİYASASI

	Son	Gün %	Haf.%	Ay %
USDTRY	34,0379	-0,09	0,10	1,41
EURTRY	37,5174	-0,25	-0,09	2,50
GBPTRY	44,5570	-0,08	-0,20	4,07
EURUSD	1,1021	-0,13	-0,21	0,96
GBPUSD	1,3079	0,05	-0,26	2,52

## DÖVİZ SEPETLERİ

	Son	Gün %	Haf. %	Ay %
Döviz Sepeti	35,8192	-0,07	0,08	2,13
Dolar Endeksi (DXY)	101,6640	-0,03	-0,04	-1,44

## TAHVİL PİYASASI

Tahvil Faizleri	Son	Ö.Gün	Ö.Haf.	Ö.Ay
TL Referans Faiz	52,5%	53,0%	53,0%	51,2%
Türkiye 2 Yıllık	37,9%	38,7%	37,5%	37,3%
Türkiye 10 Yıllık	23,9%	25,2%	25,3%	23,9%
Almanya 10 Yıllık	2,2%	2,2%	2,3%	2,2%
ABD 2 Yıllık	3,6%	3,7%	3,9%	3,9%
ABD 10 Yıllık	3,6%	3,7%	3,8%	3,9%
ABD10y 2y Farkı	3,7bp	2,2bp	-3,1bp	-9,4bp

## EMTİA PİYASASI

Emtia	Son	Gün %	Haf. %	Ay %
Altın Ons	2.516,4	0,44	0,94	3,50
Gümüş Ons	28,4	0,21	1,26	3,44
Brent	69,5	-3,08	-5,42	-12,46
Gram Altın	2.790,9	0,00	0,00	5,22

## BORSA İSTANBUL ENDEKSLERİ

Performans	Kapanış	İşlem Hacmi	Gün %	Haf. %	Ay %	Yb %
BİST-100	9.624	77.369.951.073	-0,8	-4,0	-2,9	28,8
BİST-30	10.540	58.647.539.092	-0,8	-4,6	-2,0	31,4
BİST Sanayi	13.045	45.655.375.988	-1,0	-2,7	-4,3	13,1
BİST Banka	13.249	15.098.841.217	-1,7	-6,8	3,4	52,0
BİST Tüm	11.073	113.338.634.846	-0,8	-3,4	-2,6	29,1
Son ve Önceki Dönem	Son	Ö. Haf	Ö. Ay	Yılbaşı	Ö. Yıl	
Yab.Takas Oranları (%)	38,88	39,05	37,88	37,95	31,32	

## BİST 100 ENDEKSİ

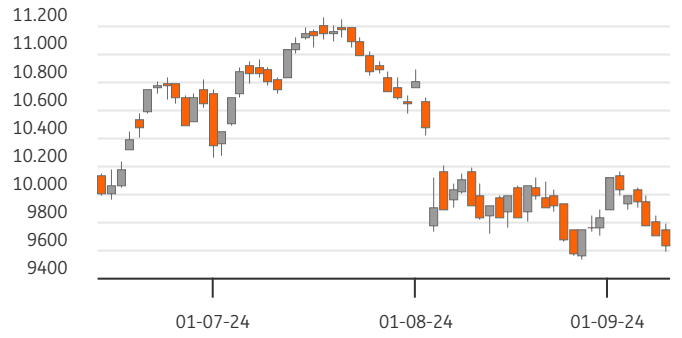

## BİST-100 EN ÇOK DÜŞENLER

	Değ.%	Kapanış	Hacim	Hacim	Kapanış	Değ.%	
EKGYO	-5,71	11,40	2.563,5	BIMAS	1.964	560,00	2,10
KTLEV	-5,60	47,20	535,1	BRYAT	1.279	2.369,00	4,64
ENERY	-4,69	203,00	127,4	GUBRF	1.193	173,60	0,93
CCOLA	-4,60	64,30	436,6	BRSAN	986	549,50	9,95
REEDR	-4,56	29,72	367,8	BTCIM	677	247,70	1,77

## BİST-100 PARA GİRİŞİ

## BİST-100 EN ÇOK YÜKSELENLER

	Değ. %	Kapanış	Hacim	Hacim	Kapanış	Değ. %	
BRSAN	9,95	549,50	986,3	THYAO	8.114	284,00	-1,73
BRYAT	4,64	2.369,00	1.279,4	AKBNK	4.770	56,45	-2,76
ARDYZ	4,37	36,80	342,7	EREGL	4.396	46,52	-0,43
KOZAA	4,16	62,60	625,8	ISCTR	3.910	12,72	-1,78
ECZYT	3,76	207,00	104,3	YKBNK	2.755	29,70	-0,54

## BİST-100 HACMİ EN YÜKSEKLER

	Değ. %	Kapanış	Hacim	Hacim	Kapanış	Değ. %
BİST-100		2022/12	2023/12	2024/06	3 Yıl Ort	Cari
F/K Oranı		6,07	9,52	10,15	8,6%	10,24
PD/DD Oranı		1,55	1,30	1,91	1,6%	1,94
Net Kar Marjı		10,3%	12,2%	11,8%	11,4%	26,4
Aktif Karlılığı		6,1%	4,6%	4,3%	5,0%	9,5
Özsermaye Karlılığı		32,7%	22,2%	24,1%	26,3%	27,7

Endeks ve Döviz Sözleşmeleri	Gün %	Açık Pozis. (AP)	AP Değ.
F_XU0301024	-1,12	445.419	18.020
F_XAUUSD1024	0,51	93.020	-915
F_USDTRY0924	-0,18	876.482	80.129
F_EURUSD0924	-0,21	30.513	650
F_EURTRY0924	-0,45	8.503	-134

Ülke	Endeks	Kapanış	Gün %	Haf.%	Ay %
ABD	S&P 500	5.496	0,4%	-0,6%	2,8%
	DOW 30	40.737	-0,2%	-0,5%	3,1%
	NASDAQ	17.026	0,8%	-0,6%	1,7%
Fransa	CAC40	7.408	-0,2%	-2,2%	1,9%
Almanya	DAX	18.266	-1,0%	-2,6%	3,1%
İngiltere	FTSE	8.206	-0,8%	-1,1%	0,5%
Japonya	NIKKEI 225	36.159	-0,2%	-6,5%	3,2%



## BİST ENDEKSLERİ DESTEK DİRENÇ - HAREKETLİ ORTALAMA - PERFORMANS TABLOSU

Endeks	Kapanış	Destekler		Pivot	Dirençler		Hareketli Ortalamalar			Performans			
		Destek 2	Destek 1		Direnç 1	Direnç 2	5 HO	20 HO	50 HO	Gün. %	Haf. %	Aylık %	Yıllık %
XU100	9.624,04	9.466,47	9.545,25	9.666,81	9.745,59	9.867,15	9.803,29	9.857,03	10.347,69	-0,8%	-4,0%	-2,9%	15,6%
XU050	8.511,25	8.369,24	8.440,24	8.545,09	8.616,09	8.720,94	8.679,61	8.733,42	9.149,34	-0,7%	-4,3%	-2,6%	16,7%
XU030	10.539,61	10.353,48	10.446,55	10.585,65	10.678,72	10.817,82	10.766,13	10.816,80	11.296,17	-0,8%	-4,6%	-2,0%	19,4%
XUSIN	13.045,36	12.865,61	12.955,48	13.114,95	13.204,82	13.364,29	13.206,46	13.337,90	13.966,01	-1,0%	-2,7%	-4,3%	-2,4%
XUMAL	10.819,86	10.589,77	10.704,82	10.860,49	10.975,54	11.131,21	11.098,72	11.022,99	11.641,26	-1,2%	-4,4%	0,3%	30,9%
XBANK	13.248,71	12.855,90	13.052,31	13.313,23	13.509,64	13.770,56	13.792,38	13.725,49	14.459,69	-1,7%	-6,8%	3,4%	60,0%

## BİST 30 HİSSELERİ DESTEK DİRENÇ - HAREKETLİ ORTALAMA - PERFORMANS TABLOSU

Hisse	Kapanış	Destekler		Pivot	Dirençler		Hareketli Ortalamalar			Performans			
		Destek 2	Destek 1		Direnç 1	Direnç 2	5 HO	20 HO	50 HO	Gün. %	Haf. %	Aylık %	Yıllık %
AKBNK	56,45	54,08	55,27	56,88	58,07	59,68	59,03	58,81	61,70	-2,8%	-7,4%	6,6%	82,4%
ALARK	91,05	88,78	89,92	91,83	92,97	94,88	94,11	97,60	101,67	-2,1%	-5,5%	-12,5%	-27,6%
ASELS	56,45	55,42	55,93	56,62	57,13	57,82	56,78	57,22	59,77	0,8%	-2,1%	-2,6%	30,0%
ASTOR	80,15	77,18	78,67	81,28	82,77	85,38	80,39	76,30	84,93	-4,0%	1,1%	-0,1%	-43,5%
BIMAS	560,00	543,00	551,50	558,00	566,50	573,00	551,10	556,63	571,05	2,1%	-0,3%	-0,8%	110,2%
BRSAN	549,50	512,17	530,83	540,17	558,83	568,17	495,15	406,23	420,57	10,0%	20,0%	40,9%	-22,9%
DOAS	216,20	211,47	213,83	217,07	219,43	222,67	223,48	224,87	234,86	-1,1%	-5,2%	-2,7%	-5,8%
EKGYO	11,40	10,85	11,12	11,66	11,93	12,47	12,28	11,83	11,47	-5,7%	-8,6%	6,0%	20,3%
ENKAI	48,32	46,95	47,63	48,51	49,19	50,07	50,03	47,93	45,44	-1,4%	-4,7%	9,1%	48,0%
EREGL	46,52	45,99	46,25	46,79	47,05	47,59	47,19	48,29	52,11	-0,4%	-4,0%	-8,1%	-0,9%
FROTO	894,50	874,17	884,33	904,67	914,83	935,17	922,90	917,18	976,16	-2,5%	-4,4%	2,9%	6,1%
GARAN	106,60	102,27	104,43	106,67	108,83	111,07	110,54	111,85	118,50	-1,3%	-6,2%	-3,6%	113,1%
GUBRF	173,60	166,27	169,93	172,97	176,63	179,67	173,36	169,56	161,65	0,9%	1,3%	6,0%	-51,3%
HEKTS	11,21	10,89	11,05	11,32	11,48	11,75	11,72	11,61	12,04	-2,5%	-7,3%	-2,1%	-57,2%
ISCTR	12,72	12,42	12,57	12,81	12,96	13,20	13,24	13,30	14,69	-1,8%	-6,9%	-2,2%	32,1%
KCHOL	177,30	172,77	175,03	177,87	180,13	182,97	184,20	186,21	205,23	-0,8%	-8,8%	-4,6%	25,6%
KONTR	46,28	44,96	45,62	46,94	47,60	48,92	48,65	48,93	51,52	-3,4%	-6,7%	-7,4%	-45,9%
KOZAL	22,88	22,17	22,53	22,89	23,25	23,61	23,52	25,02	23,65	0,7%	-8,8%	-4,5%	-26,0%
KRDMD	22,32	21,37	21,85	22,71	23,19	24,05	22,58	23,79	27,67	0,0%	-3,2%	-17,1%	-16,0%
OYAKC	63,65	61,68	62,67	64,18	65,17	66,68	65,84	68,28	71,38	-2,5%	-6,3%	-12,4%	-14,5%
PETKM	23,06	21,95	22,51	23,23	23,79	24,51	23,38	23,09	23,24	-3,2%	0,3%	4,7%	10,7%
PGSUS	232,20	224,00	228,10	232,60	236,70	241,20	231,18	225,23	230,64	-0,6%	-0,5%	0,1%	33,8%
SAHOL	93,30	90,10	91,70	93,60	95,20	97,10	93,35	91,28	97,03	0,3%	0,3%	3,5%	49,6%
SASA	4,39	4,24	4,31	4,45	4,52	4,66	4,66	4,88	5,28	-3,5%	-11,0%	-20,0%	-33,7%
SISE	40,70	40,03	40,37	40,93	41,27	41,83	41,63	42,70	45,87	-1,2%	-5,0%	-6,2%	-23,5%
TCELL	97,15	95,05	96,10	97,70	98,75	100,35	97,73	99,05	103,69	1,4%	-2,4%	-5,5%	68,0%
THYAO	284,00	279,00	281,50	286,25	288,75	293,50	292,80	296,00	299,40	-1,7%	-6,2%	-5,9%	16,7%
TOASO	215,20	209,47	212,33	218,07	220,93	226,67	223,14	237,41	269,83	-1,1%	-7,9%	-9,5%	-18,9%
TUPRS	160,10	158,30	159,20	161,00	161,90	163,70	162,00	163,58	164,32	-0,7%	-4,2%	-2,0%	24,0%
YKBNK	29,70	28,75	29,23	29,67	30,15	30,59	31,04	30,49	30,83	-0,5%	-8,7%	9,0%	79,5%





## BİST 30 HİSSELERİ TEMEL VERİLER

Hisse	Çarpanlar		Piy.Değ.(Mn USD)		Karlılık				Büyüme			Borç.	YP
	F/K	PD/DD	Cari	Son Bilanço Dönemi	Aktif Karlılık	Özser. Karlılık	FAVÖK Marjı	Net Kar Marjı	Net Satış Çeyrek	FAVÖK Çeyrek	Net Kar Çeyrek	Net Borç /FAVÖK	Net Poz. (Mn USD)
AKBNK	4,93	1,33	8.642	10.141	1,3%	12,3%	-	33,0%	1,7%	-	-17,1%	-	432
ALARK	8,60	0,86	1.166	1.761	-2,6%	-4,1%	-13,3%	-77,6%	-26,0%	-	-	-	13
ASELS	27,07	2,30	7.578	8.136	2,8%	4,8%	26,3%	11,8%	17,6%	39,8%	49,6%	1,49	721
ASTOR	15,46	4,84	2.355	2.894	7,8%	11,3%	34,2%	12,8%	-17,9%	1,2%	6,8%	-0,66	51
BIMAS	18,73	4,08	10.010	6.795	2,9%	7,1%	4,3%	3,7%	-28,3%	-	-47,5%	1,16	-2
BR SAN	35,32	2,74	2.293	1.947	1,2%	2,6%	8,0%	2,1%	-18,7%	-4,9%	-25,7%	2,82	-77
DOAS	3,84	0,97	1.400	1.768	9,1%	15,4%	13,5%	5,1%	5,3%	10,7%	-38,2%	0,37	-28
EKGYO	-	0,59	1.275	1.124	0,5%	1,2%	18,1%	5,9%	115,1%	140,1%	4,9%	-1,15	-
ENKAI	13,33	1,19	8.535	7.520	4,2%	5,4%	25,1%	26,9%	29,9%	100,0%	35,6%	-5,36	434
EREGL	9,08	0,75	4.793	5.675	3,3%	5,4%	12,7%	8,7%	1,5%	-15,0%	-21,7%	2,55	38
FROTO	6,92	3,59	9.241	12.010	7,5%	27,4%	6,8%	5,6%	-20,7%	-32,8%	-38,6%	2,80	-2.038
GARAN	4,57	1,60	13.181	14.374	2,3%	19,2%	-	47,2%	24,2%	-	0,9%	-	849
GUBRF	-	4,01	1.707	1.647	-2,2%	-6,7%	5,4%	-6,0%	-25,1%	-66,8%	-	2,84	-159
HEKTS	-	3,50	835	985	-4,8%	-17,2%	-15,2%	-59,2%	-16,7%	-	-	-	-89
ISCTR	4,55	1,11	9.362	12.065	1,2%	11,8%	-	50,2%	-14,9%	-	7,5%	-	-173
KCHOL	11,93	0,95	13.237	17.513	0,1%	0,5%	5,6%	0,0%	6,8%	-25,3%	-88,8%	2,23	203
KONTR	40,90	7,24	886	1.004	6,4%	26,6%	23,0%	17,9%	76,6%	239,4%	-13,7%	4,72	-11
KOZAL	124,95	3,17	2.157	2.313	-0,9%	-1,0%	27,0%	-6,2%	-2,5%	-14,9%	-	-3,31	-20
KRDMD	18,90	0,56	513	748	-3,6%	-6,6%	4,7%	-8,4%	-16,4%	-65,6%	-	-0,01	-486
OYAKC	20,80	2,19	2.336	2.374	9,9%	12,8%	31,0%	22,4%	5,9%	44,8%	140,4%	-0,75	-26
PETKM	3,67	0,95	1.721	1.678	3,0%	6,6%	3,6%	9,0%	4,2%	-	79,3%	47,75	-1.180
PGSUS	5,78	1,95	3.418	3.470	0,3%	1,1%	30,4%	15,0%	52,8%	583,2%	-	3,88	-610
SAHOL	-	0,76	5.769	6.172	-0,4%	-4,1%	8,5%	-1,0%	2,2%	-25,8%	-	0,50	724
SASA	5,98	1,89	5.594	7.228	9,7%	23,4%	17,9%	19,1%	-5,3%	-16,7%	-82,0%	8,49	-2.468
SISE	10,95	0,75	3.670	4.682	1,7%	3,8%	6,3%	5,7%	-5,0%	-15,0%	-7,0%	6,26	28
TCELL	13,83	1,49	6.292	4.617	1,3%	3,0%	46,4%	8,9%	-26,8%	-27,6%	140,0%	0,79	0
THYAO	2,15	0,70	11.538	12.974	3,6%	9,0%	18,6%	16,6%	24,2%	119,8%	338,5%	1,85	-7.708
TOASO	11,06	2,69	3.168	5.176	6,2%	15,5%	12,0%	5,4%	-34,9%	-40,1%	-57,7%	-0,04	261
TUPRS	6,63	1,33	9.082	9.710	1,8%	3,6%	6,8%	2,6%	6,3%	29,0%	1.341,0%	-0,78	47
YKBNK	4,09	1,37	7.386	8.694	1,0%	10,8%	-	20,2%	-7,9%	-	-31,1%	-	235

## TEMETTÜ TAKVİMİ

Kod	Piyasa Değeri (Bin TL)	Net Kar (Bin TL)	Brüt Tem. Tutarı (Bin TL)	Tem. Dağ. Oranı	Hisse Başına Brüt Tutar	Hisse Başına Net Tutar	Tem. Verimi	Tem. Dağıtım Tarihi	Tem. Ödeme Kalan Gün	Tem. Ödeme Bilgisi
KRVGD	5.292.000,00	-105.771,00	150.000	46,50%	0,35	0,31	2,83%	10.09.2024	0	Taksit : 02.07.2024 - 10.09.2024
PLTUR	6.192.175,00	-55.184,12	14.650	37,02%	0,06	0,05	0,24%	10.09.2024	0	10.09.2024
ADEL	12.453.210,00	148.945,00	150.002	34,41%	0,58	0,52	1,20%	26.09.2024	16	26.09.2024
TUPRS	308.479.975,24	5.351.345,00	43.000.000	80,26%	22,32	20,09	13,94%	27.09.2024	17	27.09.2024
BUCIM	11.325.000,00	304.891,66	100.000	5,46%	0,07	0,06	0,88%	30.09.2024	20	30.09.2024
ESCAR	21.937.200,00	301.192,33	217.200	16,98%	4,00	3,60	0,99%	01.10.2024	21	Avans : 07.11.2023 - 01.10.2024 - 26.06.2024
SOKM	31.058.731,92	164.698,96	1.500.000	33,74%	2,53	2,28	4,83%	01.10.2024	21	Taksit : 01.10.2024 - 01.07.2024
BOBET	7.615.200,00	50.822,06	570.000	40,59%	1,50	1,35	7,49%	07.10.2024	27	Taksit : 07.10.2024 - 07.08.2024 - 07.05.2024
OBAMS	17.287.948,63	314.638,30	308.501	24,12%	0,64	0,58	1,78%	15.10.2024	35	15.10.2024
SANFM	3.666.000,00	18.924,94	3.000	6,83%	0,02	0,02	0,08%	15.10.2024	35	15.10.2024



## ŞİRKETLERDEN HABERLER

SOKM	10.09.2024 21:10 Şok Marketler Ticaret A.Ş. Ara Dönem Faaliyet Raporu <a href="#">Haberin Devamı</a>
DESA	10.09.2024 20:24 Desa Deri Sanayi Ve Ticaret A.Ş. Faaliyet Raporu <a href="#">Haberin Devamı</a>
ALKIM	10.09.2024 19:05 Alkim Alkali Kimya A.Ş. 2024 Yılı 2. Dönem Geçici Vergi Beyannamesi Ekinde Sunulan Gelir Tablosu <a href="#">Haberin Devamı</a>
ASELS	10.09.2024 18:31 Aselsan Elektronik Sanayi Ve Ticaret A.Ş. 10 Eylül 2024 1241 Sayılı Yönetim Kurulu Kararı <a href="#">Haberin Devamı</a>
VERUS	10.09.2024 18:30 Verusa Holding A.Ş.,Verusaturk Girişim Sermayesi Yatırım Ortaklığı Anonim Şirketi VERTU Pay Alım Bildirimi <a href="#">Haberin Devamı</a>
IZMDC	10.09.2024 18:21 İzmir Demir Çelik Sanayi A.Ş.,İzdemir Enerji Elektrik Üretim A.Ş. 10.09.2024 Tarihli IZMDC Pay Geri Alım İşlemleri <a href="#">Haberin Devamı</a>
KRVGD	10.09.2024 18:19 Kervan Gıda Sanayi Ve Ticaret A.Ş. 10.09.2024 TARİHLİ PAY GERİ ALIM HAKKINDA, <a href="#">Haberin Devamı</a>
CEMTS	10.09.2024 18:17 Çemtaş Çelik Makina Sanayi Ve Ticaret A.Ş. 30 Haziran 2024 Faaliyet Raporu <a href="#">Haberin Devamı</a>
PSGYO	10.09.2024 18:15 Pasifik Gayrimenkul Yatırım Ortaklığı A.Ş. Pay Geri Alım İşlemi <a href="#">Haberin Devamı</a>
USAK	10.09.2024 13:55 Uşak Seramik Sanayi A.Ş. 2023 Yılı Kar Payı Dağıtımına İlişkin Genel Kurul Kararı Hk <a href="#">Haberin Devamı</a>
EKGYO	10.09.2024 10:58 Emlak Konut Gayrimenkul Yatırım Ortaklığı Anonim Şirketi İstanbul Muğla Milas Meşelik İhalesi 2. Oturum Tarihi <a href="#">Haberin Devamı</a>
GENIL	10.09.2024 09:49 Gen İlaç ve Sağlık Ürünleri Sanayi Ve Ticaret A.Ş. Pay Alım Satım Bildirimi <a href="#">Haberin Devamı</a>
KBORU	10.09.2024 09:44 Kuzey Boru A.Ş. İhale Hakedişinin tamamlanması <a href="#">Haberin Devamı</a>
VAKFN	10.09.2024 09:15 Vakıf Finansal Kiralama Anonim Şirketi,Borsa İstanbul A.Ş.,Kervan Gıda Sanayi Ve Ticaret A.Ş.,Platform Turizm Taşımacılık Gıda İnşaat Temizlik Hizmetleri Sanayi Ve Ticaret A.Ş. Hak Kullanımı <a href="#">Haberin Devamı</a>
ALTNY	10.09.2024 06:44 Altınay Savunma Teknolojileri A.Ş. 2024 Yılı 2. Dönem Geçici Vergi Beyannamesi Ekinde Sunulan Bilanço ve Gelir Tablosu <a href="#">Haberin Devamı</a>
KRVGD	09.09.2024 21:21 Kervan Gıda Sanayi Ve Ticaret A.Ş. 09.09.2024 TARİHLİ PAY GERİ ALIM HAKKINDA, <a href="#">Haberin Devamı</a>
KRVGD	09.09.2024 21:20 Kervan Gıda Sanayi Ve Ticaret A.Ş. 2024 YILI 2.ÇEYREK DÖNEMİ FAALİYET RAPORU <a href="#">Haberin Devamı</a>
TCELL	09.09.2024 20:28 Turkcell İletişim Hizmetleri A.Ş. Ukrayna'da faaliyet gösteren bağlı ortaklıkların hisse satış işleminin kapanışı <a href="#">Haberin Devamı</a>
RALYH	09.09.2024 18:37 Ral Yatırım Holding A.Ş. Payların Geri Alınmasına İlişkin Bildirim <a href="#">Haberin Devamı</a>
VERUS	09.09.2024 18:30 Verusa Holding A.Ş.,Verusaturk Girişim Sermayesi Yatırım Ortaklığı Anonim Şirketi VERTU Pay Alım Bildirimi <a href="#">Haberin Devamı</a>



## ING Yatırım Menkul Değerler A.Ş.

**Unvan** : ING Yatırım Menkul Değerler A.Ş.  
**Adres** : Reşit Paşa Mahallesi Eski Büyükdere Cad. No:8 Kat:10 34467 Sarıyer/İstanbul  
**E-Posta** : ingyatirim@ingyatirim.com.tr  
**Tel** : 0850 222 0 600

## YASAL UYARI

Bu Bülten; bir veya daha fazla sermaye piyasası aracı veya bunları ihraç eden ortaklıklar ve kuruluşlar ile piyasa eğilimleri hakkında, belirli bir kişiye veya mali durumları, risk ve getiri tercihleri benzer nitelikteki bir gruba yönelik olmamak kaydıyla, ING Yatırım Menkul Değerler A.Ş. müşterilerine ve/veya dağıtım kanallarına yönelik olarak ING Yatırım Menkul Değerler A.Ş.'nin anlaşmalı olduğu dışarıdan hizmet sağlayıcı kuruluşlar tarafından hazırlanmakta olup, Bu Bülten içerisinde sunulan bilgi, analiz, veri ve yorumlar yatırım danışmanlığı faaliyeti kapsamında değildir. Bu Bülten; genel nitelikte yorum ve tavsiye sunulması amacıyla, sermaye piyasası araçlarının mevcut veya gelecekteki fiyat veya değerlerine ilişkin araştırmalardan veya diğer bilgilerden yararlanılarak genel yatırım tavsiyesi olarak hazırlanmaktadır. Yatırım danışmanlığı hizmeti, yetkili kuruluşlar tarafından kişilerin risk ve getiri tercihleri dikkate alınarak kişiye özel sunulmakta olup, genel yatırım tavsiyeleri ise kişiye özel olmayan yatırım stratejileri veya tavsiyeleri içermektedir. Bu sebeple, Bu Bülten içerisinde sunulan bilgi, analiz, veri ve yorumlar mali durumunuz ile risk ve getiri tercihlerinize uygun olmayabileceği gibi, sadece Bu Bülten'e dayanılarak yatırım kararı verilmesi beklentilerinize uygun sonuçlar doğurmayabilir.

